

## Panduan Penggunaan Mozilla Thunderbird untuk mengakses email Institusi Universitas Pattimura

### Bagian 1. Download dan Instal

Download Mozilla Thunderbird dari link <https://www.thunderbird.net/en-US/>

Jalankan file installer Thunderbird yang telah di download (Gambar 1)

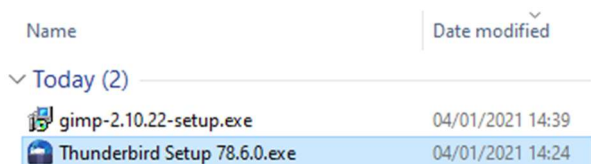

Gambar 1. File installer Thunderbird



Gambar 2. Memulai instalasi

Klik tombol **Next** untuk melanjutkan proses instal

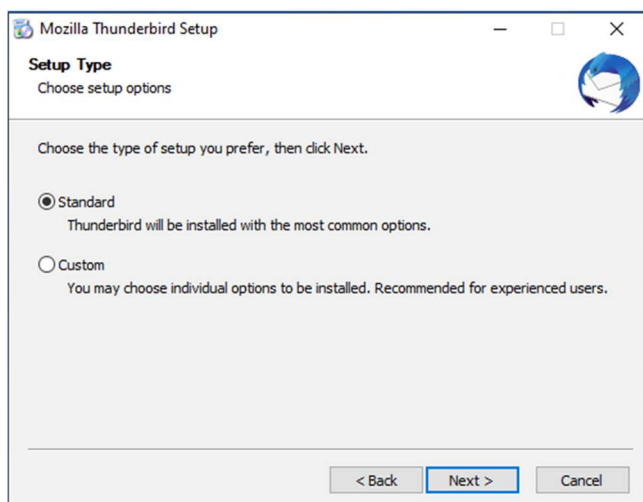

Gambar 3. Pilih Standard

Tetap pada pilihan **Standard** setup.

Klik tombol **Next** untuk melakukan instalasi.

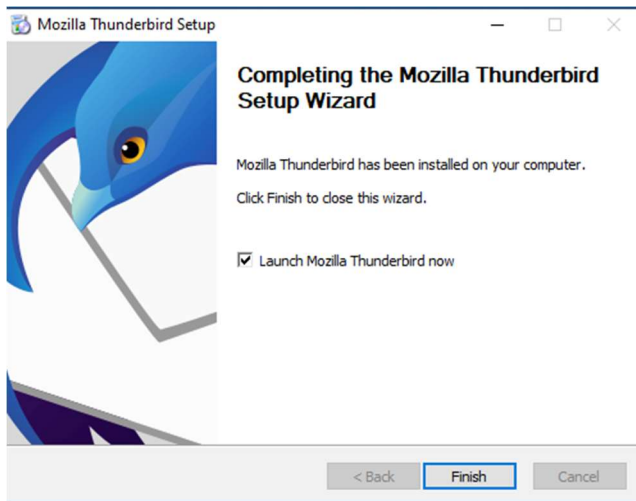

Gambar 4. Instalasi selesai

Klik tombol **Finish** untuk membuka program Thunderbird yang telah selesai di install.

## Bagian 2. Konfigurasi Thunderbird

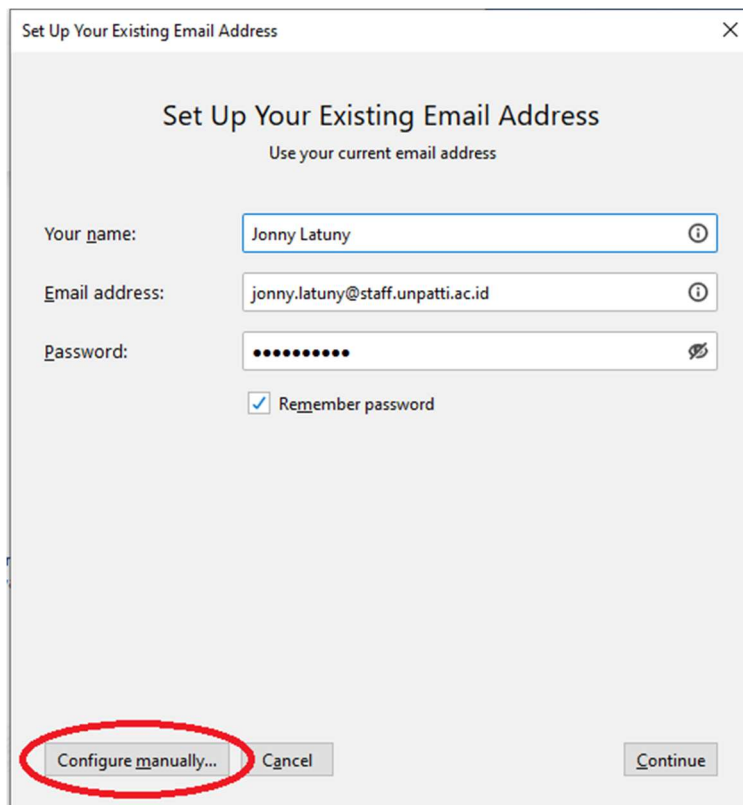

Gambar 5. Konfigurasi Thunderbird.

Sebelum dapat digunakan pertama kali Thunderbird perlu diatur / dikonfigurasi terlebih dahulu.

Masukan informasi yang diperlukan seperti contoh pada Gambar 5.

Selanjutnya Klik tombol **Configure Manually**.

Set Up Your Existing Email Address

Use your current email address

Your name: Jonny Latuny

Email address: jonny.latuny@staff.unpatti.ac.id

Password: ●●●●●●●●

Remember password

	INCOMING	OUTGOING
Protocol:	POP3	SMTP
Server:	mail.unpatti.ac.id	mail.unpatti.ac.id
Port:	995	587
SSL:	SSL/TLS	Autodetect
Authentication:	Autodetect	Autodetect
Username:	jonny.latuny@staff.unpatti.ac.id	jonny.latuny@staff.unpatti.ac.id

[Advanced config](#)

Cancel Re-test Done

Gambar 6. Lanjutan konfigurasi

Masukan informasi tambahan yang dibutuhkan untuk bagian **Incoming** dan **Outcoming** seperti yang ditunjukkan dalam Gambar 6.

Selanjutnya klik Tombol **Re-Test** untuk mengecek apakah semua parameter konfigurasi yang dimasukan sudah sesuai.

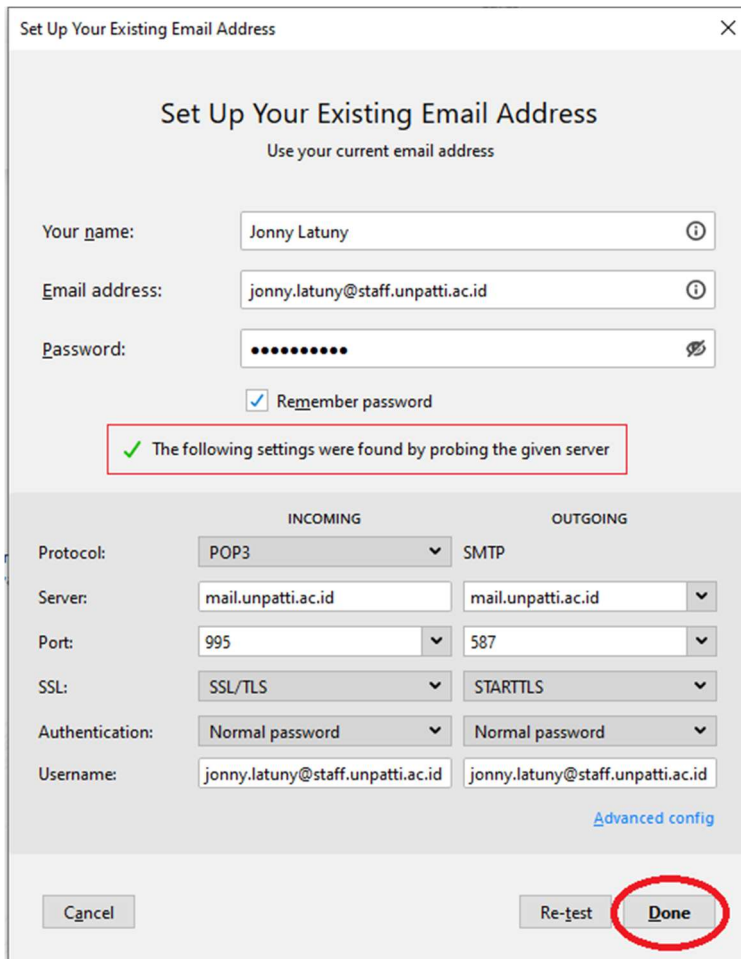

Gambar 7. Konfigurasi berhasil

Jika konfigurasi yang dimasukkan benar maka Thunderbird akan menampilkan hasil seperti pada Gambar 7.

Klik tombol **Done** untuk menyelesaikan proses konfigurasi.

Selanjutnya Thunderbird akan melakukan koneksi ke server mail.unpatti.ac.id untuk mengambil email pada akun email insitusi yang digunakan untuk disimpan pada komputer dimana Thunderbird digunakan. Tampilan layar Thunderbird dengan Inbox (100) ditunjukkan pada Gambar 8.

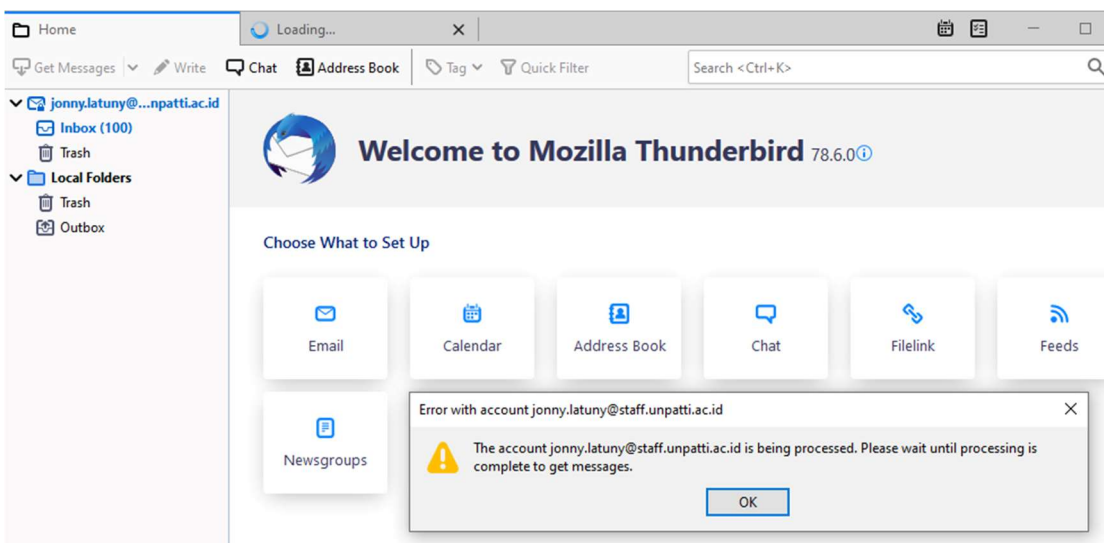

Gambar 8. Tampilan Thunderbird